三井住友信託銀行 鳥取支店　CSRセミナー

〈鳥取の教育〉を考えるセミナー

平成27年12月21日（月）14:30～16:50（開場14:00）　参加費無料

第一部

鳥取西高等学校 吹奏楽部コンサート

本校吹奏楽部は、1・2年で３１名という少人数のバンドですが、部員一人ひとりが責任を持ち、様々な行事を通して、音楽を奏でる楽しさを感じることができるよう日々努力を重ねています。今回は、さまざまなジャンルの曲で皆さんと楽しい時間を共有できるよう精一杯演奏します。

演奏　鳥取県立鳥取西高等学校 吹奏楽部

第二部

鳥取砂丘の絶滅危惧昆虫 ～多彩な顔ぶれとそれらの生態～

鳥取砂丘にはカワラハンミョウなどの海浜に特有の希少昆虫が数多く生息しています。絶滅が危惧されるこれらの動物が砂丘でどのように暮らしているか、また、保全のために何を心がけるべきかについてお話します。

講師　鳥取大学地域学部 地域環境学科 教授　鶴崎 展巨 氏

第三部

地方創生と鳥取県の人づくり

めまぐるしく変化する現代社会の中で力強く生き抜く人材が期待されています。鳥取県の豊かな自然環境や人と人とのつながりの中で、一人ひとりを大切にした鳥取県教育の取組みについてご紹介いたします。

講師　鳥取県教育委員会 教育長　山本 仁志 氏

定　員　500名さま

会　場　鳥取市文化ホール

【徒歩】JR鳥取駅から末広通りを国府町方面へ15分

【路線バス】鳥取バスターミナル（JR鳥取駅前）から若桜・岩倉線など「文化センター前」下車(所要時間5分)

【100円循環バス「くる梨」】鳥取バスターミナル（JR鳥取駅前）から赤コースで「鳥取市文化センター」下車（所要時間5分）

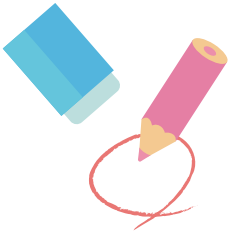

お問い合わせ

三井住友信託銀行

鳥取支店　0857-27-6834　担当／谷口・以後

（電話受付時間　平日9:00～17:00）

〒680-0822　鳥取県鳥取市今町1-103　鳥取駅前太平線通り　大丸並び